



N=65100

E=-63800

1 Particella: 388

Scala originale: 1:2000
Dimensione cornice: 776.000 x 552.000 m.
Comune: (LU) LUCCA
Foglio: 43
24-Ott-2025 14:5:56
Protocollo pratica T198092/2025

Agenzia del Territorio
CATASTO FABBRICATI
Ufficio Provinciale di
Lucca

Dichiarazione protocollo n. LU0098576 del 13/05/2011

Planimetria di u.i.u. in Comune di Lucca

Via Delle Villette (saltocchio)

civ.

Identificativi Catastali:

Sezione:

Foglio: 43

Particella: 388

Subalterno: 11

Compilata da:

Sportelli Morris

Iscritto all'albo:

Geometri

Prov. Lucca

N. 1651

Scheda n. 1

Scala 1:200

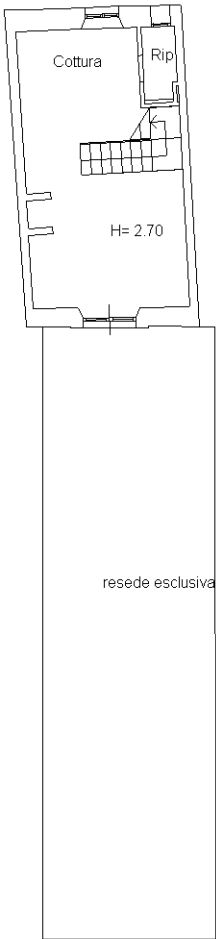

Pianta piano terra

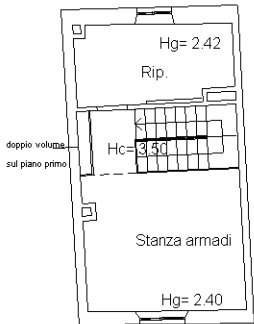

Pianta piano secondo

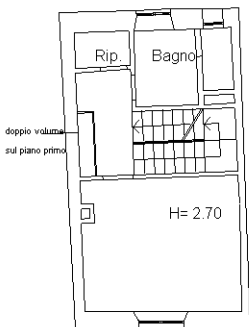

Pianta piano primo



Ultima planimetria in atti

Ultima planimetria approvata atti

Agenzia del Territorio
 Catasto Fabbricati
 Ufficio provinciale di Lucca

| ELABORATO PLANIMETRICO | Compilato da: Sportelli Morris | Iscritto all'albo: Geometri | Prov. Lucca | N. 1651 |
|--------------------------------------|--|-----------------------------|----------------------------|---------|
| Comune di Lucca | Sezione: Foglio: 43 | Particella: 388 | Prp. 0098376 n. 13/05/2011 | del |
| Dimostrazione grafica dei subalterni | Tipo Mappale n. 95320 del 06/05/2011 Scala 1 : 500 | | | |

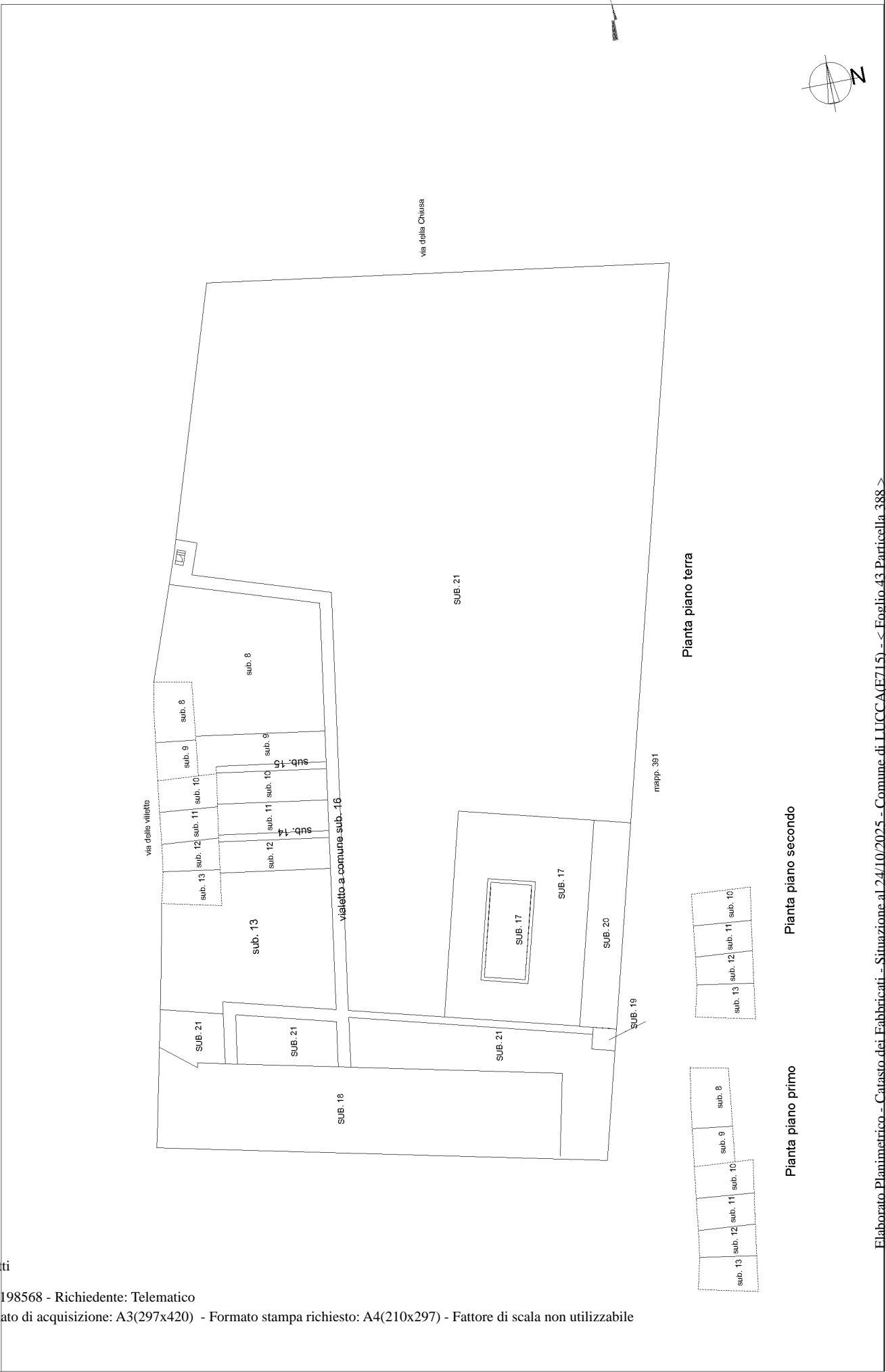

ACCERTAMENTO DELLA PROPRIETA' IMMOBILIARE URBANA ELENCO DEI SUBALTERNI ASSEGNATI

| Comune | Sezione | Foglio | Particella | Tipo mappale | del: |
|--------|---------|--------|------------|--------------|------------|
| LUCCA | | 43 | 388 | 95320 | 06/05/2011 |

| Sub | UBICAZIONE via/piazza | n.civ | Piani | Scala | Int | DESCRIZIONE |
|-----|---------------------------------|-------|---------|-------|-----|--|
| 3 | | | | | | SOPPRESSO |
| 4 | | | | | | SOPPRESSO |
| 5 | | | | | | SOPPRESSO |
| 6 | | | | | | SOPPRESSO |
| 7 | | | | | | SOPPRESSO |
| 8 | via delle villette (saltocchio) | | T-1 | | | ABITAZIONE DI TIPO ECONOMICO |
| 9 | via delle villette (saltocchio) | | T-1 | | | ABITAZIONE DI TIPO ECONOMICO |
| 10 | via delle villette (saltocchio) | | T-1 - 2 | | | ABITAZIONE DI TIPO ECONOMICO |
| 11 | via delle villette (saltocchio) | | T-1 - 2 | | | ABITAZIONE DI TIPO ECONOMICO |
| 12 | via delle villette (saltocchio) | | T-1 - 2 | | | ABITAZIONE DI TIPO ECONOMICO |
| 13 | via delle villette (saltocchio) | | T-1 - 2 | | | ABITAZIONE DI TIPO ECONOMICO |
| 14 | via delle villette (saltocchio) | | T | | | BENE COMUNE NON CENSIBILE. VIALETTO A COMUNE CON I SUB. 11 E 12 |
| 15 | via delle villette (saltocchio) | | T | | | BENE COMUNE NON CENSIBILE. VIALETTO A COMUNE CON I SUB. 9 E 10 |
| 16 | via delle villette (saltocchio) | | T | | | BENE COMUNE NON CENSIBILE. VIALETTI E CAMMINAMENTI A COMUNE CON I SUB. 8, 9, 10, 11, 12, 13. |
| 17 | via delle villette (saltocchio) | | T | | | BENE COMUNE CENSIBILE. PISCINA PRIVATA A COMUNE CON I SUB. 8, 9, 10, 11, 12, 13. |
| 18 | via delle villette (saltocchio) | | T | | | BENE COMUNE NON CENSIBILE. RESEDE A COMUNE CON I SUB. 8, 9, 10, 11, 12, 13. |
| 19 | via delle villette (saltocchio) | | T | | | BENE COMUNE NON CENSIBILE. RESEDE A COMUNE CON I SUB. 8, 9, 10, 11, 12, 13. |
| 20 | via delle villette (saltocchio) | | T | | | BENE COMUNE NON CENSIBILE. RESEDE A COMUNE CON I SUB. 8, 9, 10, 11, 12, 13. |
| 21 | via delle villette (saltocchio) | | T | | | BENE COMUNE NON CENSIBILE. RESEDE A COMUNE CON I SUB. 8, 9, 10, 11, 12, 13. |



Direzione Provinciale di Lucca
Ufficio Provinciale - Territorio
Servizi Catastali

Data: **24/10/2025**
Ora: **14:07:51**
Numero Pratica: **T198569**
Pag: **2 - Fine**

Visura telematica